

PLAN DE SITUATION - échelle 1:2.000

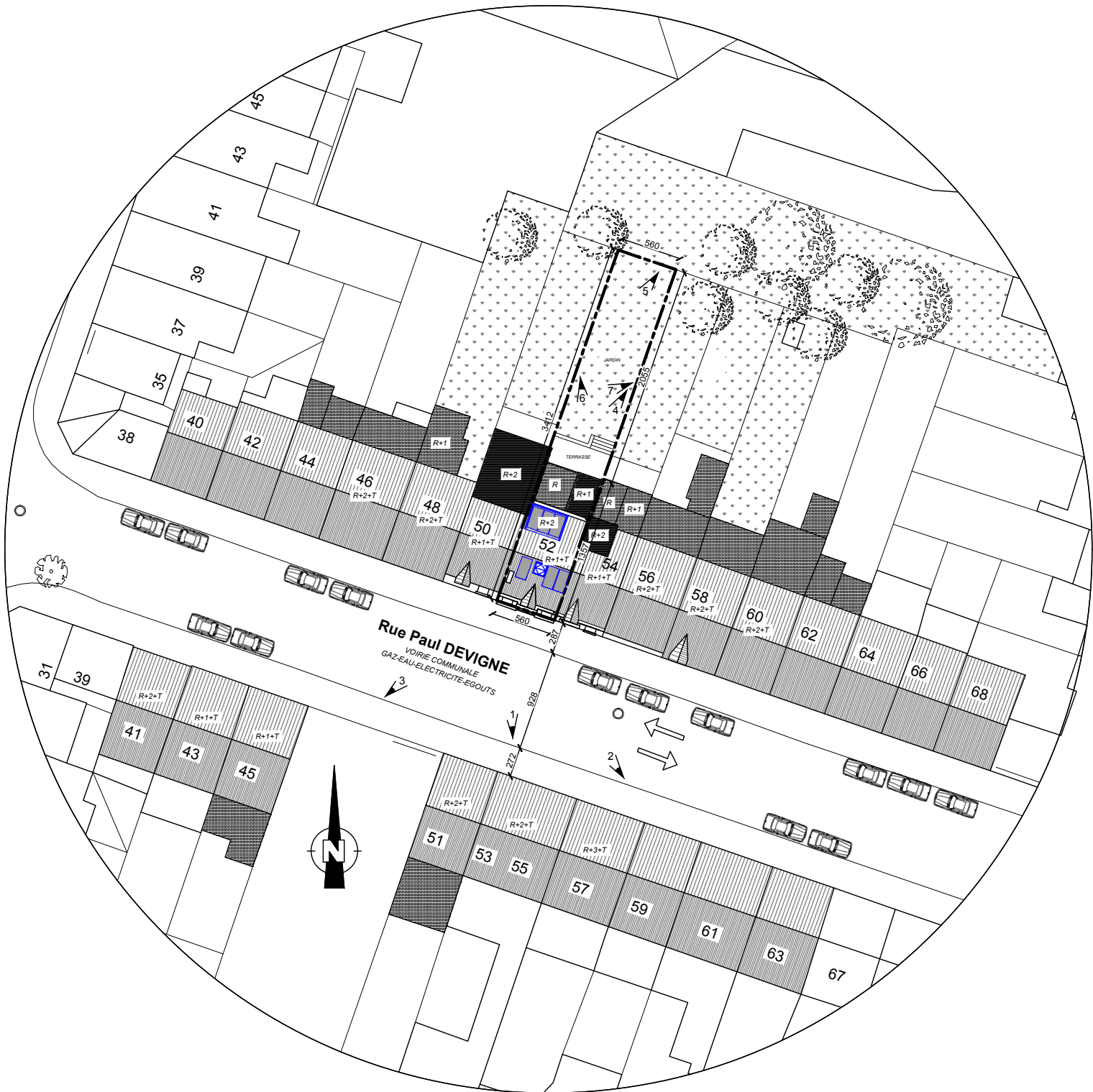

PLAN D'IMPLANTATION - échelle 1:500

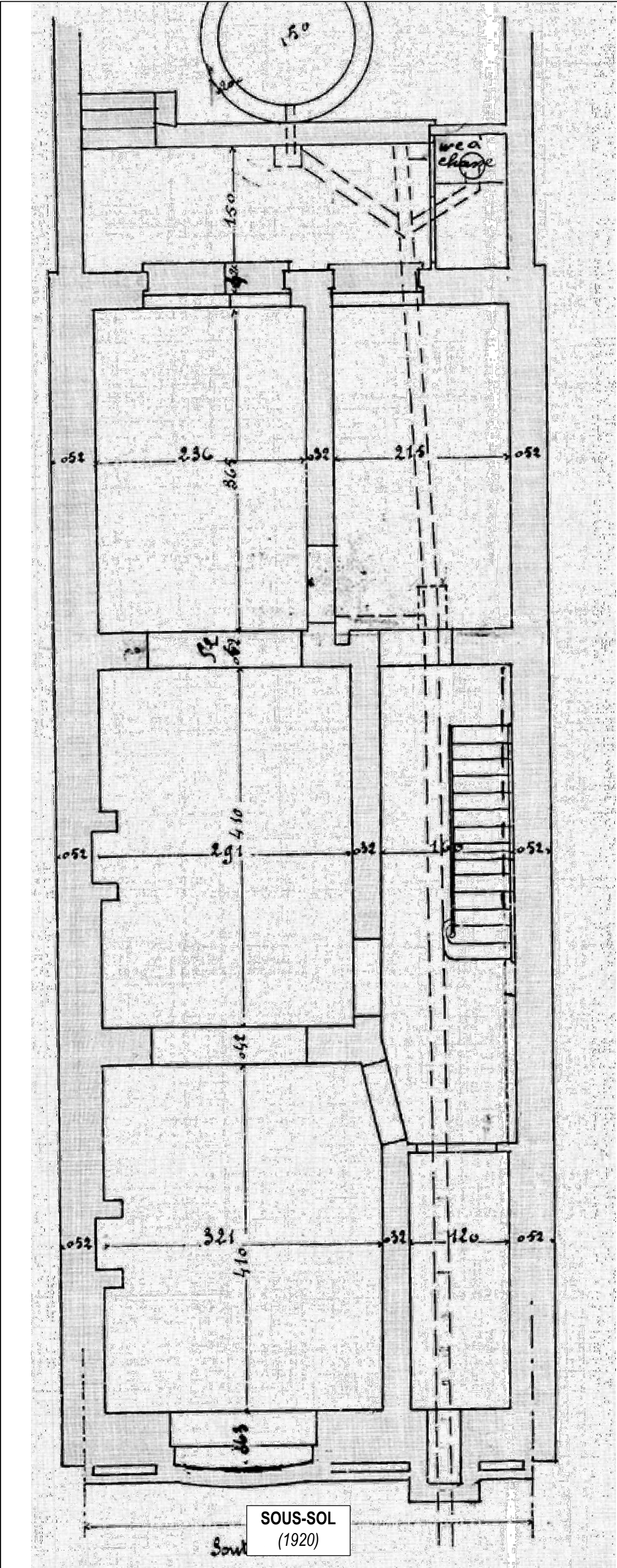

Adresse du projet :					
Rue Paul Devigne n°52					
1030 SCHAERBEEK					

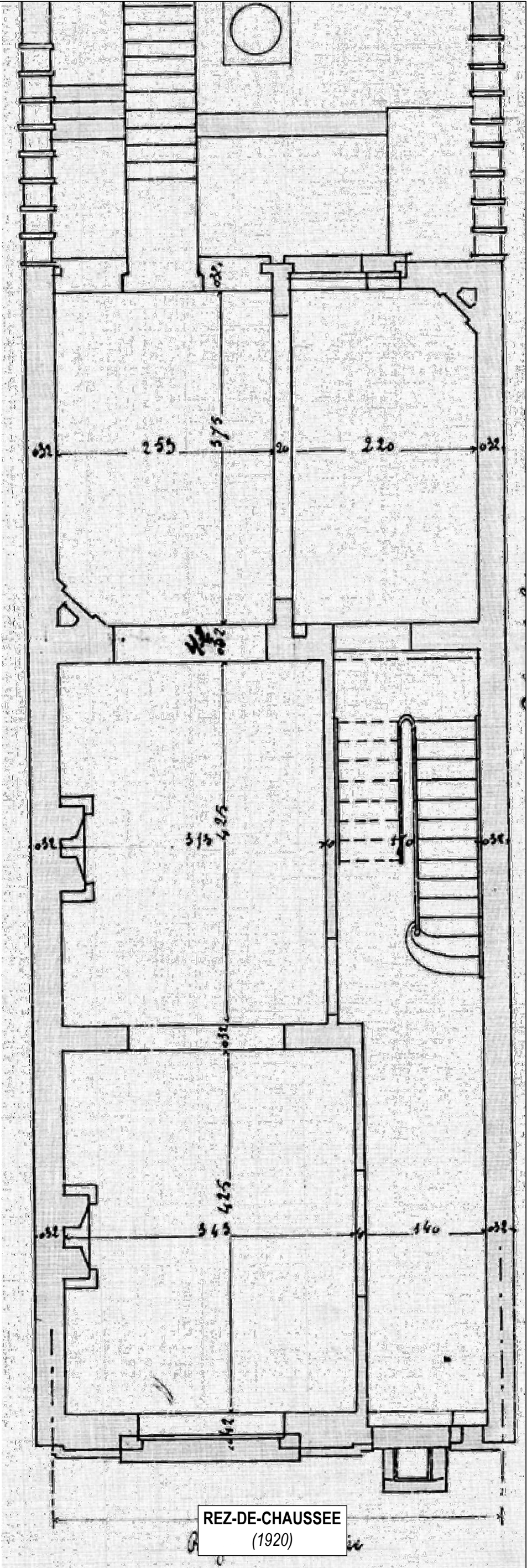

DEMANDE DE PERMIS D'URBANISME	DATE DES PLANS :	02	24
PLANS DE NIVEAUX	05/08/2025		
SITUATION DE DROIT			
Echelle : 1/50			

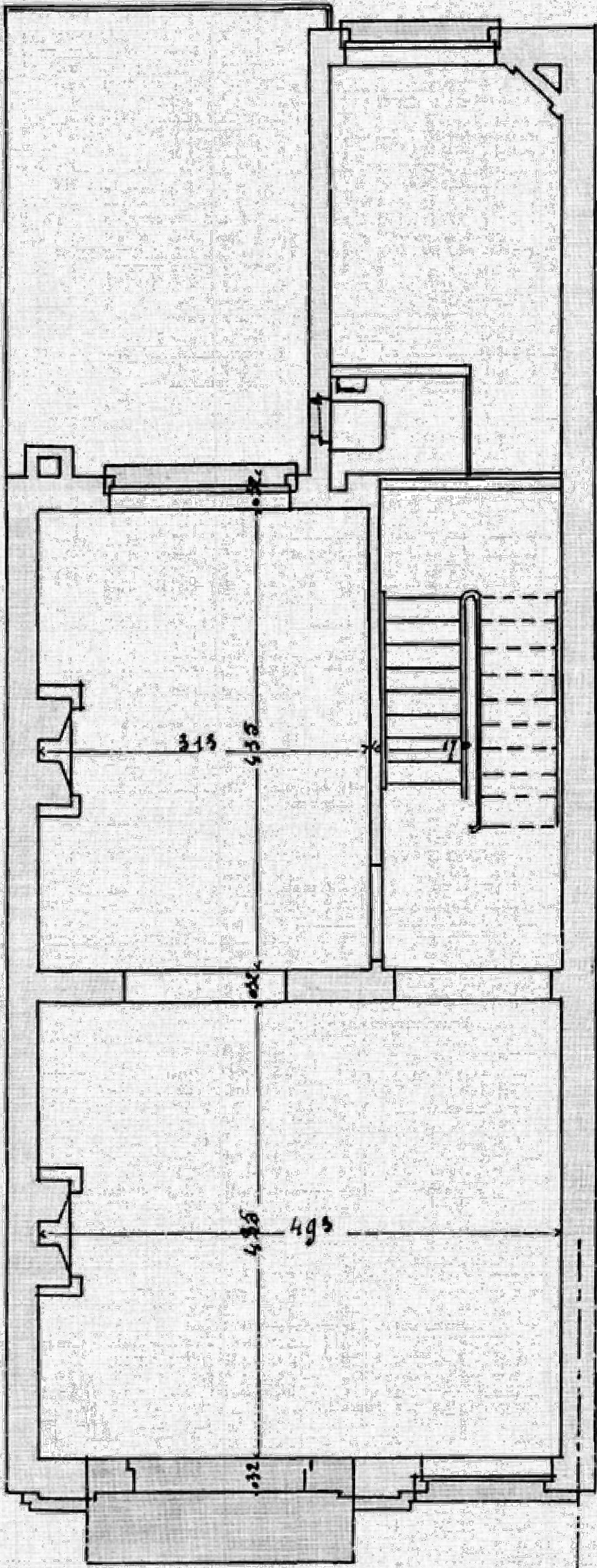

1ER ETAGE
(1920)

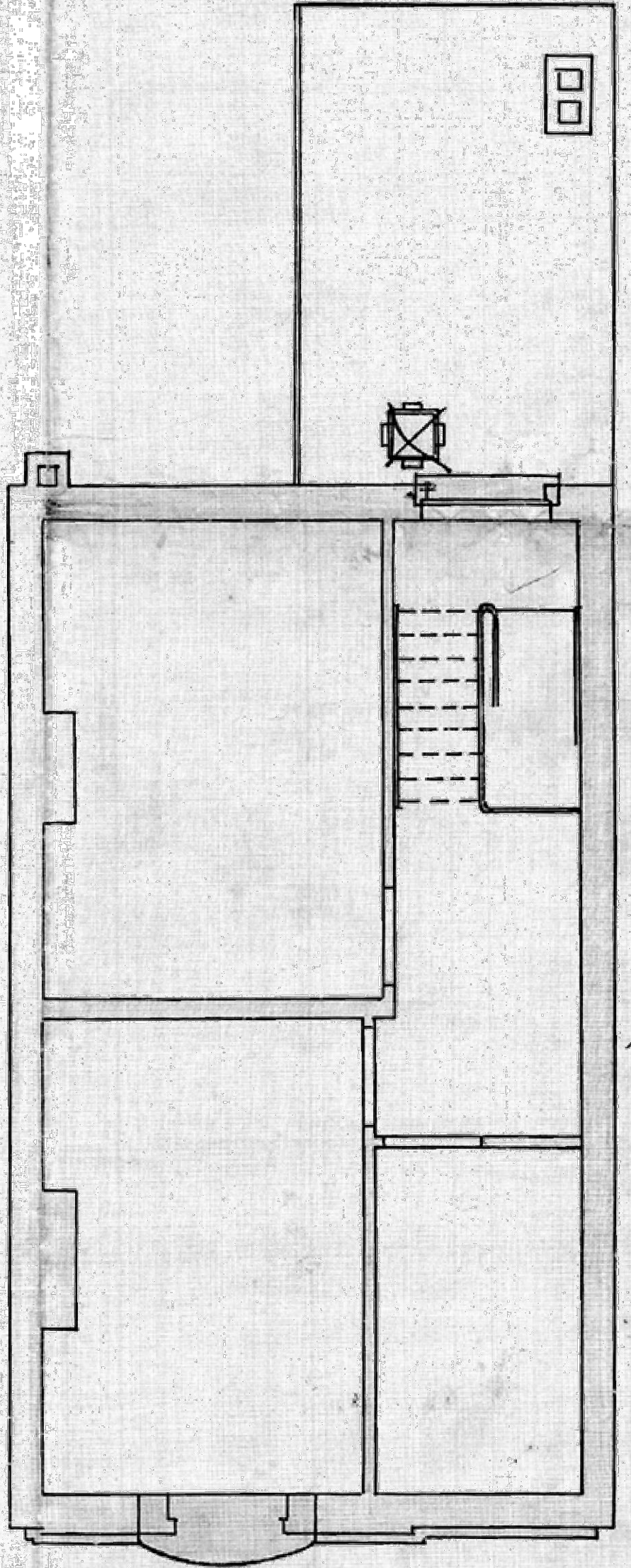

2EME ETAGE
(1920)

Adresse du projet :

Rue Paul Devigne n°52
1030 SCHAERBEEK

DEMANDE DE PERMIS D'URBANISME
PLANS DE NIVEAUX
SITUATION DE DROIT

Echelle : 1/50

DATE DES PLANS :

05/08/2025

03

24



FACADE AVANT
(extrait du PU de 2022
- mise en conformité des trois travées
de la façade avant)

Adresse du projet :

Rue Paul Devigne n°52
1030 SCHAERBEEK

DEMANDE DE PERMIS D'URBANISME
FACADE AVANT
SITUATION DE DROIT

Echelle : 1/50

DATE DES PLANS :

05/08/2025

04
24

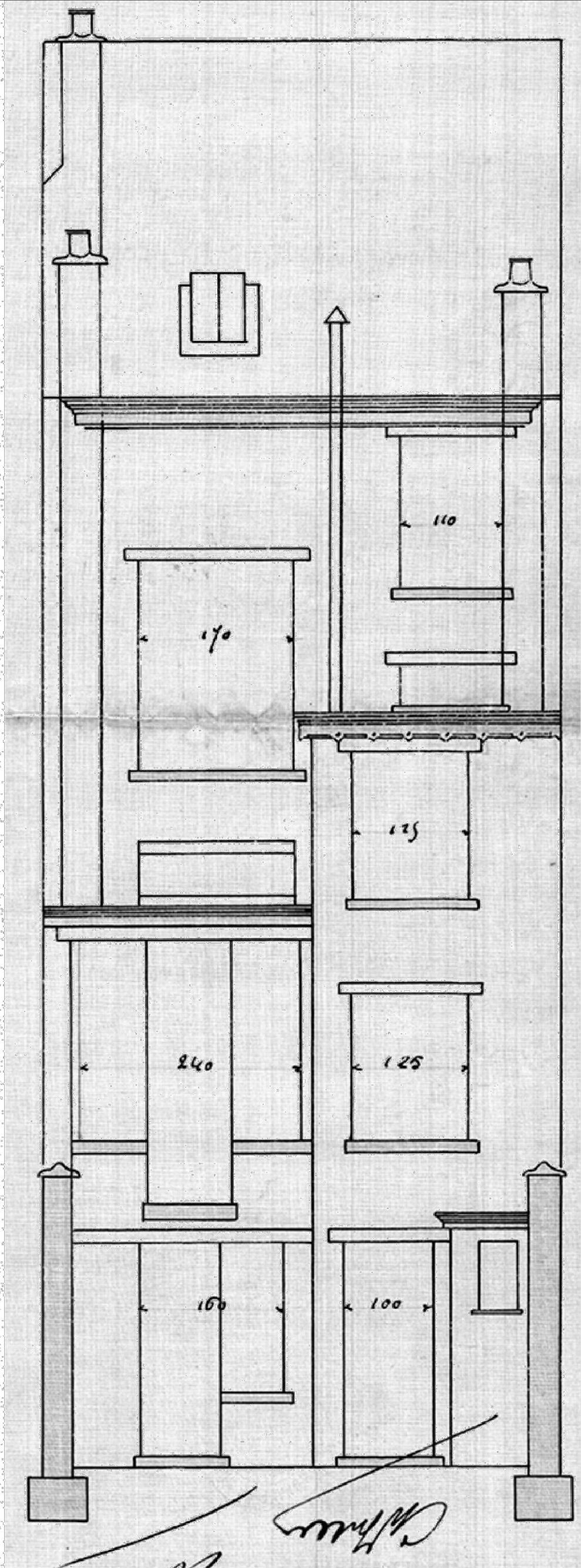

FACADE ARRIERE
(1920)

Adresse du projet :

Rue Paul Devigne n°52
1030 SCHAERBEEK

DEMANDE DE PERMIS D'URBANISME
FACADE ARRIERE
SITUATION DE DROIT

Echelle : 1/50

DATE DES PLANS :

05/08/2025

06

24

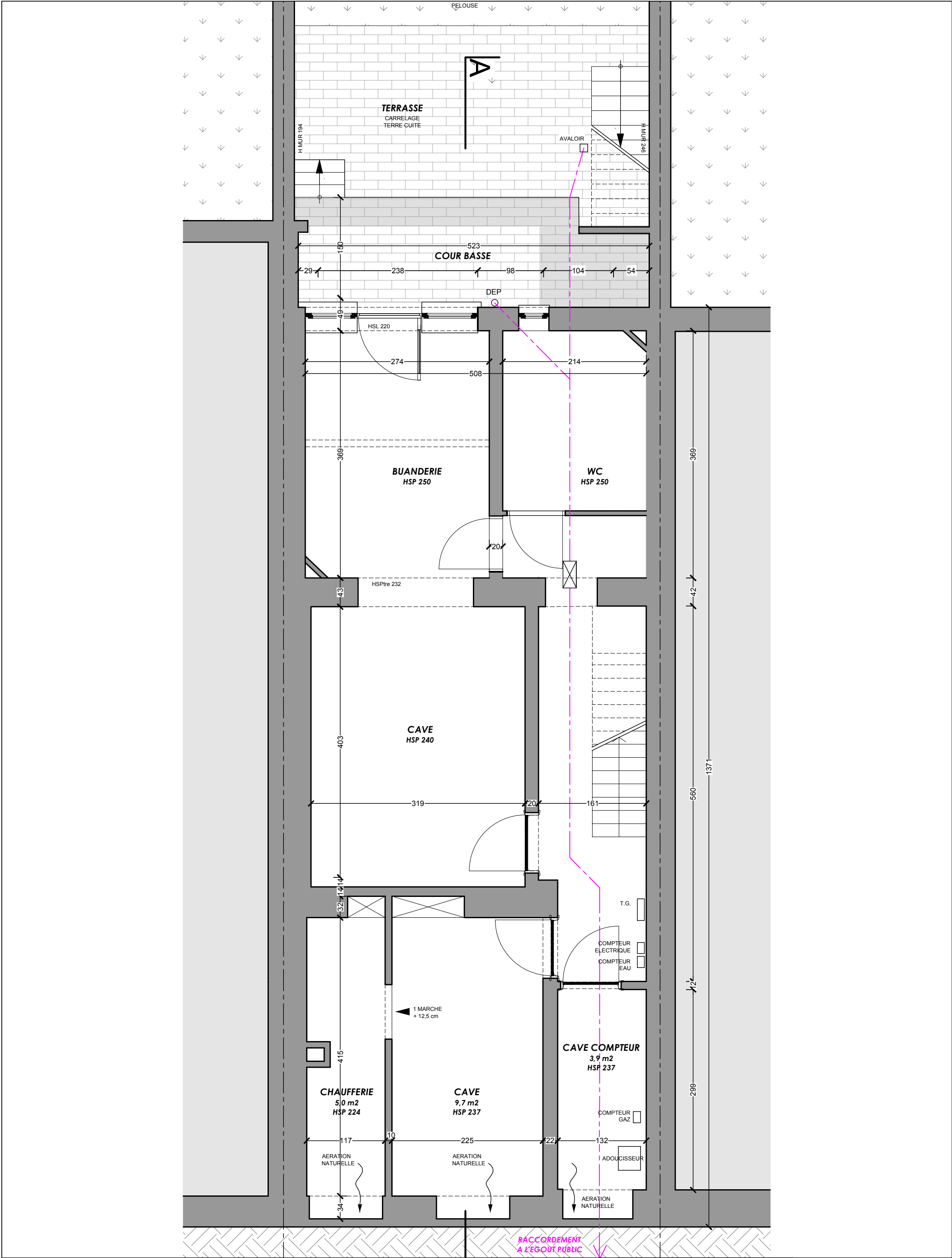

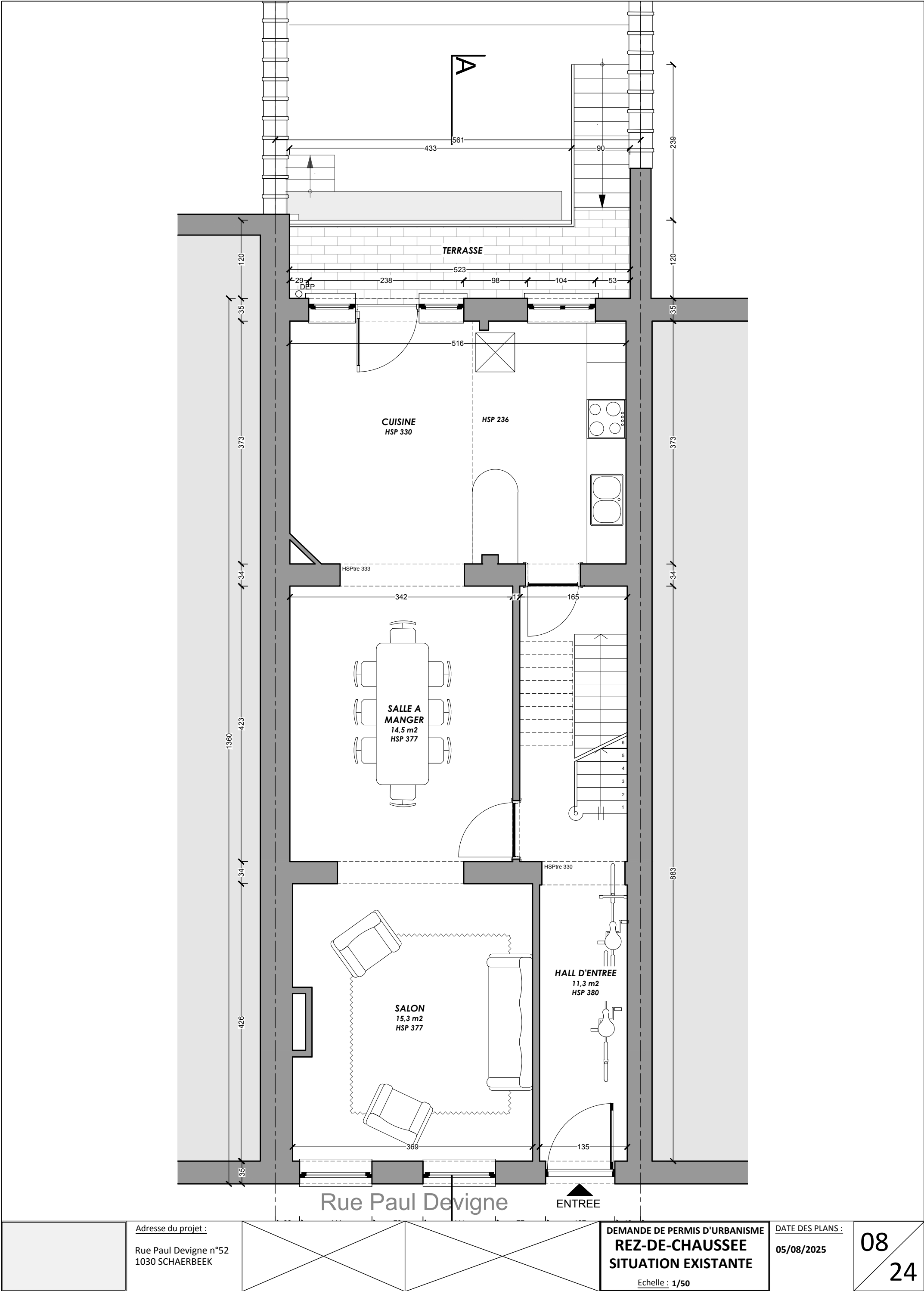

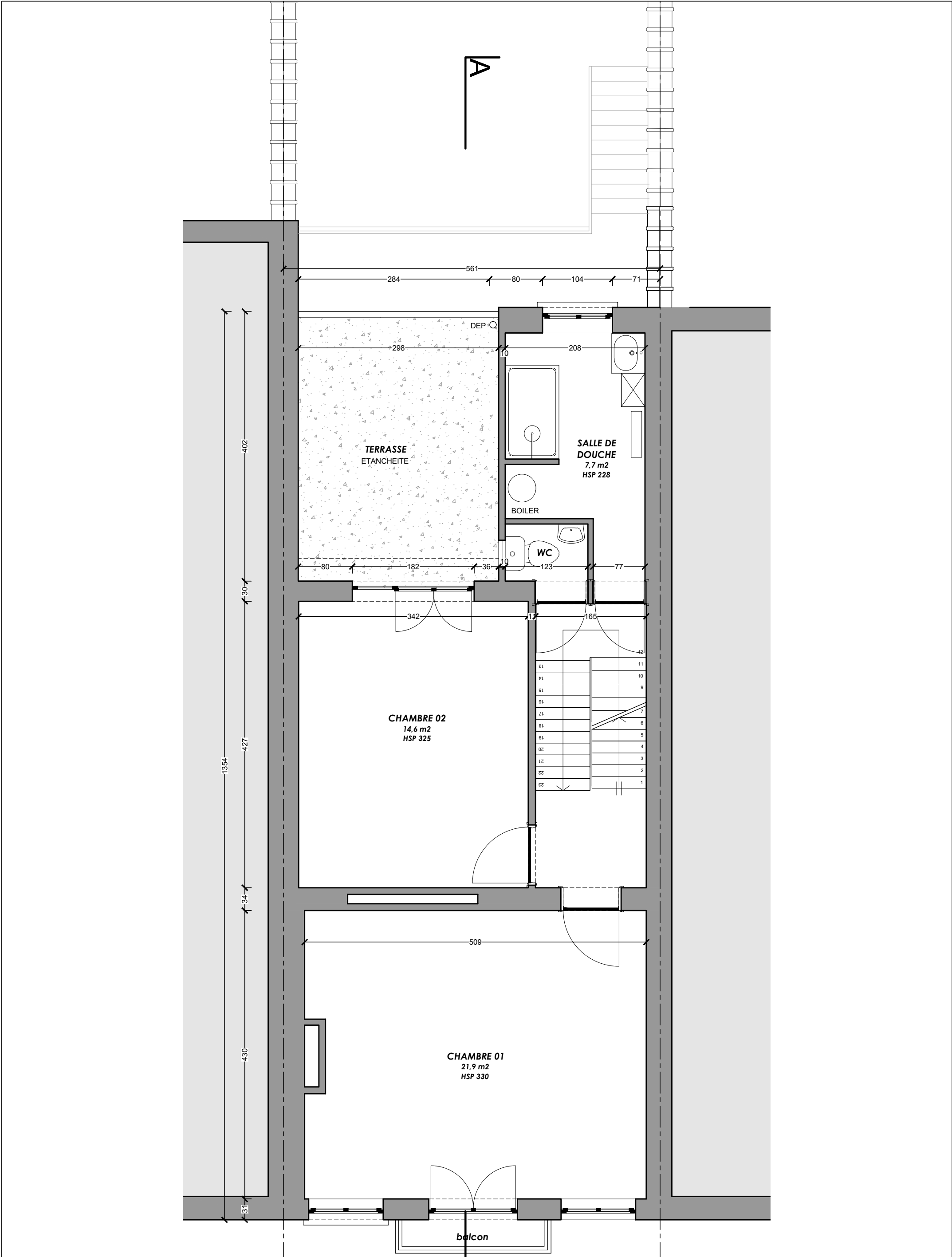

Adresse du projet :

Rue Paul Devigne n°52
1030 SCHAERBEEK

DEMANDE DE PERMIS D'URBANISME
1ER ETAGE
SITUATION EXISTANTE

Echelle : 1/50

DATE DES PLANS :

05/08/2025

09
24

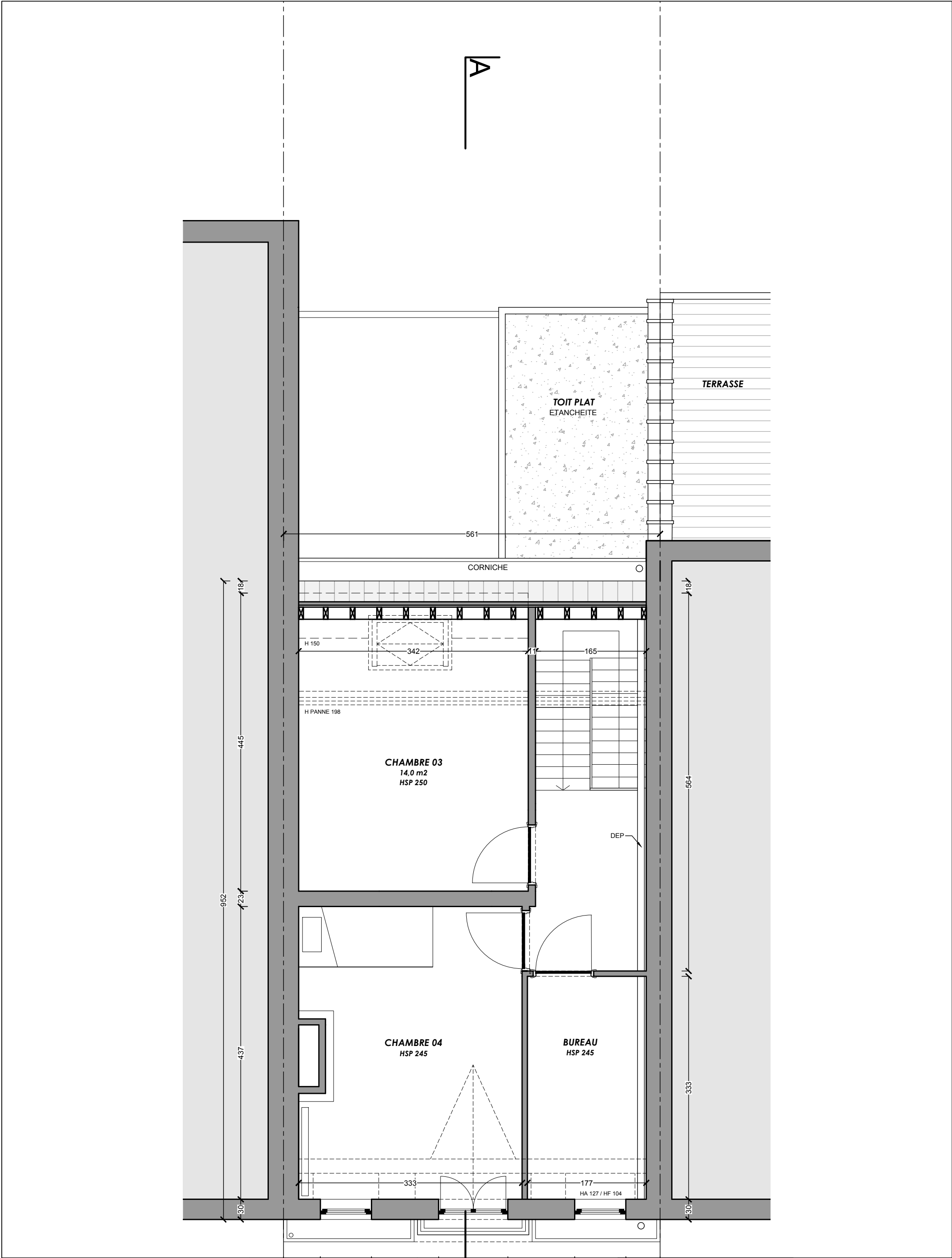

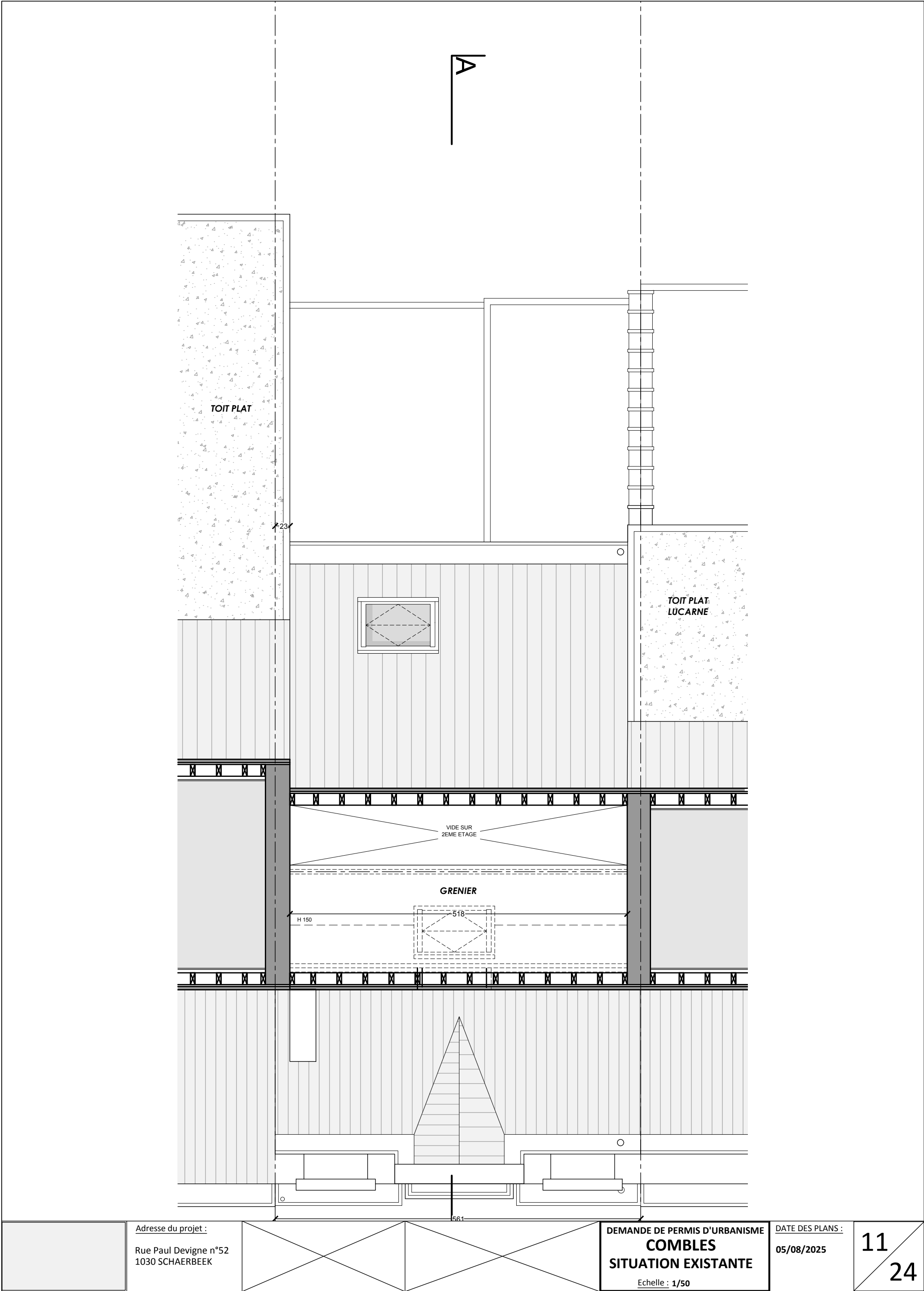

Adresse du projet :

Rue Paul Devigne n°52
1030 SCHAERBEEK

DEMANDE DE PERMIS D'URBANISME
COMBLES
SITUATION EXISTANTE

Echelle : 1/50

DATE DES PLANS :

05/08/2025

11
24

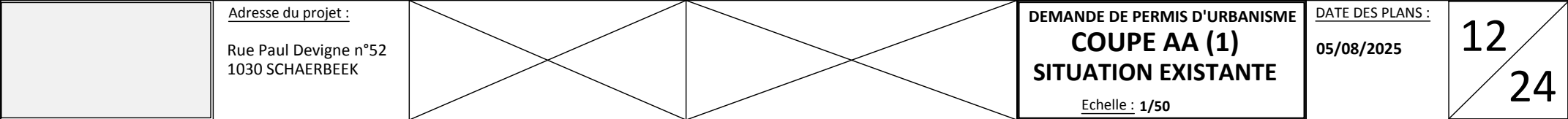

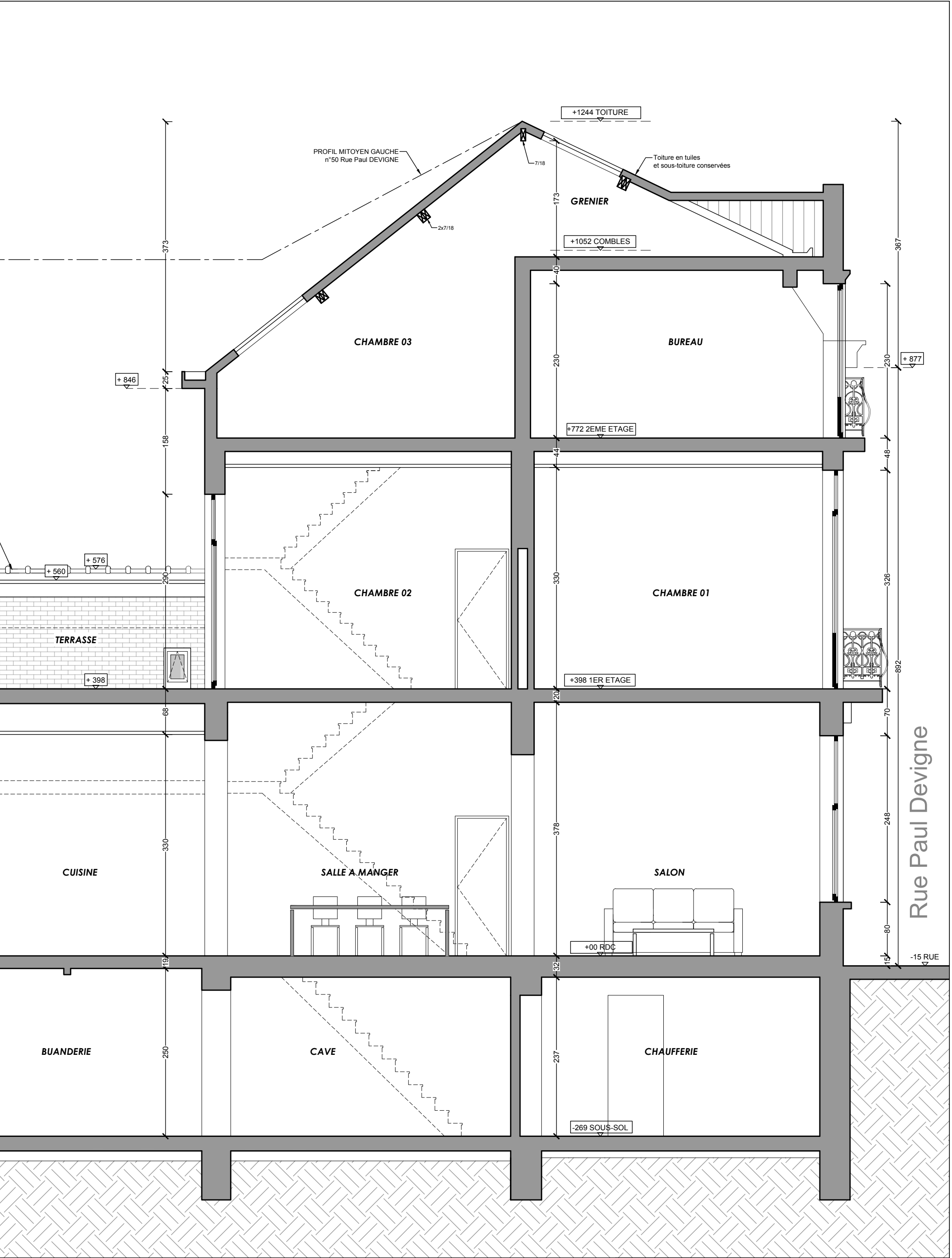

Matériaux de façade - SITUATION EXISTANTE

- ①
- Brique ton rouge/brun + vernissée blanc
- ②
- Zinc naturel
- ③
- Pierre bleue
- ④
- Métal peint ton blanc
- ⑤
- Métal peint ton noir
- ⑥
- Bois peint ton blanc
- ⑦
- Tuile en terre cuite ton rouge/brun
- ⑧
- Châssis BOIS ton brun foncé - vitrage clair
- ⑨
- Châssis BOIS ton blanc - vitrage clair
- ⑩
- Briques peintes ton blanc cassé/coquille d'oeuf
- ⑪
- PVC peint ton blanc cassé
- ⑫
- Bois peint ton brun foncé

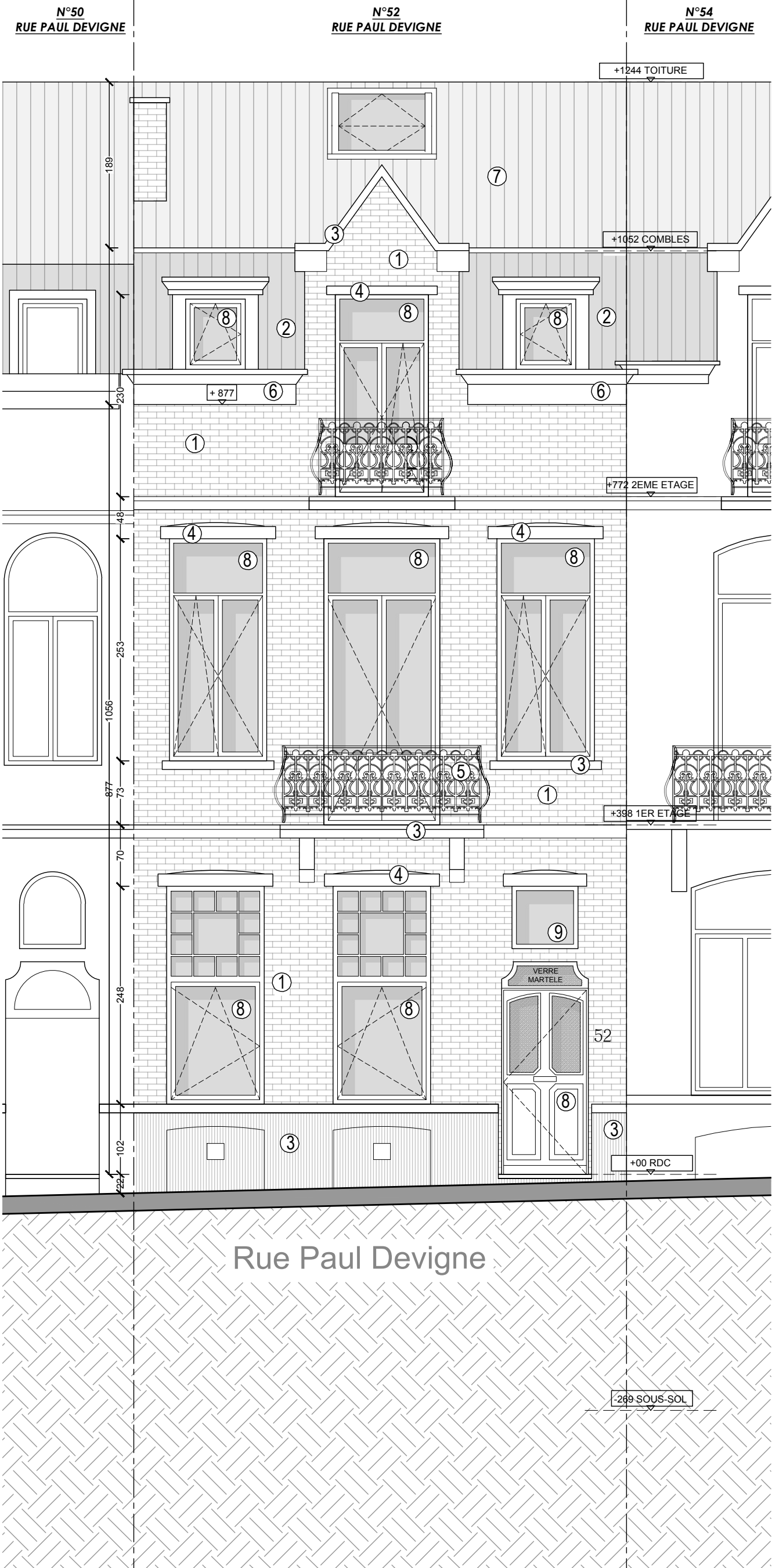

Adresse du projet :
Rue Paul Devigne n°52
1030 SCHAERBEEK

DEMANDE DE PERMIS D'URBANISME
FACADE AVANT
SITUATION EXISTANTE
Echelle : 1/50

DATE DES PLANS :
05/08/2025

14
24

Matériaux de façade - SITUATION EXISTANTE

- ①
- Brique ton rouge/brun + vernissée blanc
- ②
- Zinc naturel
- ③
- Pierre bleue
- ④
- Métal peint ton blanc
- ⑤
- Métal peint ton noir
- ⑥
- Bois peint ton blanc
- ⑦
- Tuile en terre cuite ton rouge/brun
- ⑧
- Châssis BOIS ton brun foncé - vitrage clair
- ⑨
- Châssis BOIS ton blanc - vitrage clair
- ⑩
- Briques peintes
ton blanc cassé/coquille d'oeuf
- ⑪
- PVC peint ton blanc cassé
- ⑫
- Bois peint ton brun foncé



Adresse du projet :

Rue Paul Devigne n°52
1030 SCHAERBEEK

DEMANDE DE PERMIS D'URBANISME
FACADE ARRIERE
SITUATION EXISTANTE

Echelle : 1/50

DATE DES PLANS :

05/08/2025

15
24

Légende des plans

- Maçonnerie existante
- Eléments existants
- Maçonneries démolies
- Eléments démolis
- Nouvelles parois
- Nouveaux éléments
- Isolation rigide
- Isolation souple

- Pulsion d'air
- Extraction d'air

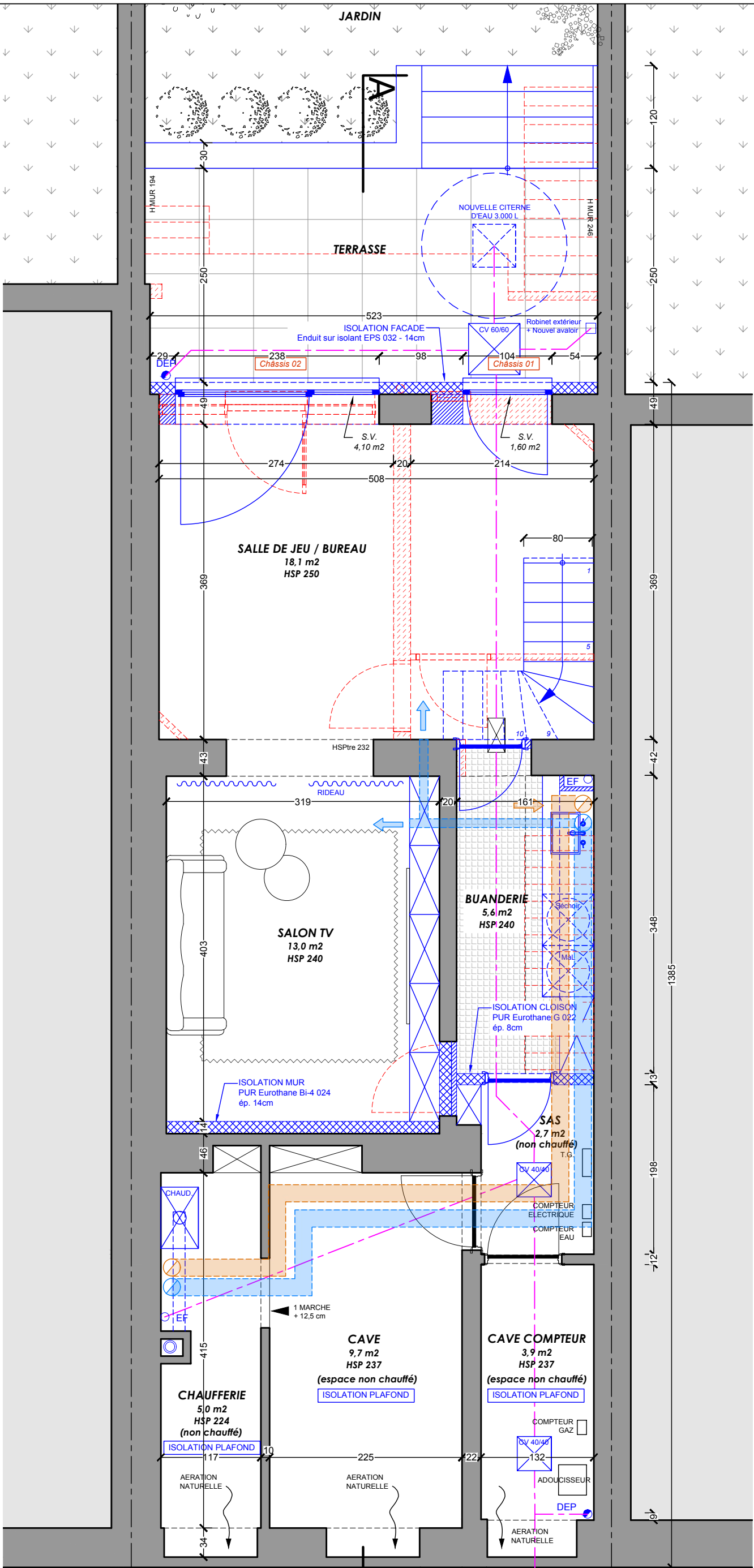

Adresse du projet :
Rue Paul Devigne n°52
1030 SCHAEERBEEK

DEMANDE DE PERMIS D'URBANISME
SOUS-SOL
SITUATION PROJETEE
Echelle : 1/50

DATE DES PLANS :
05/08/2025

16
24

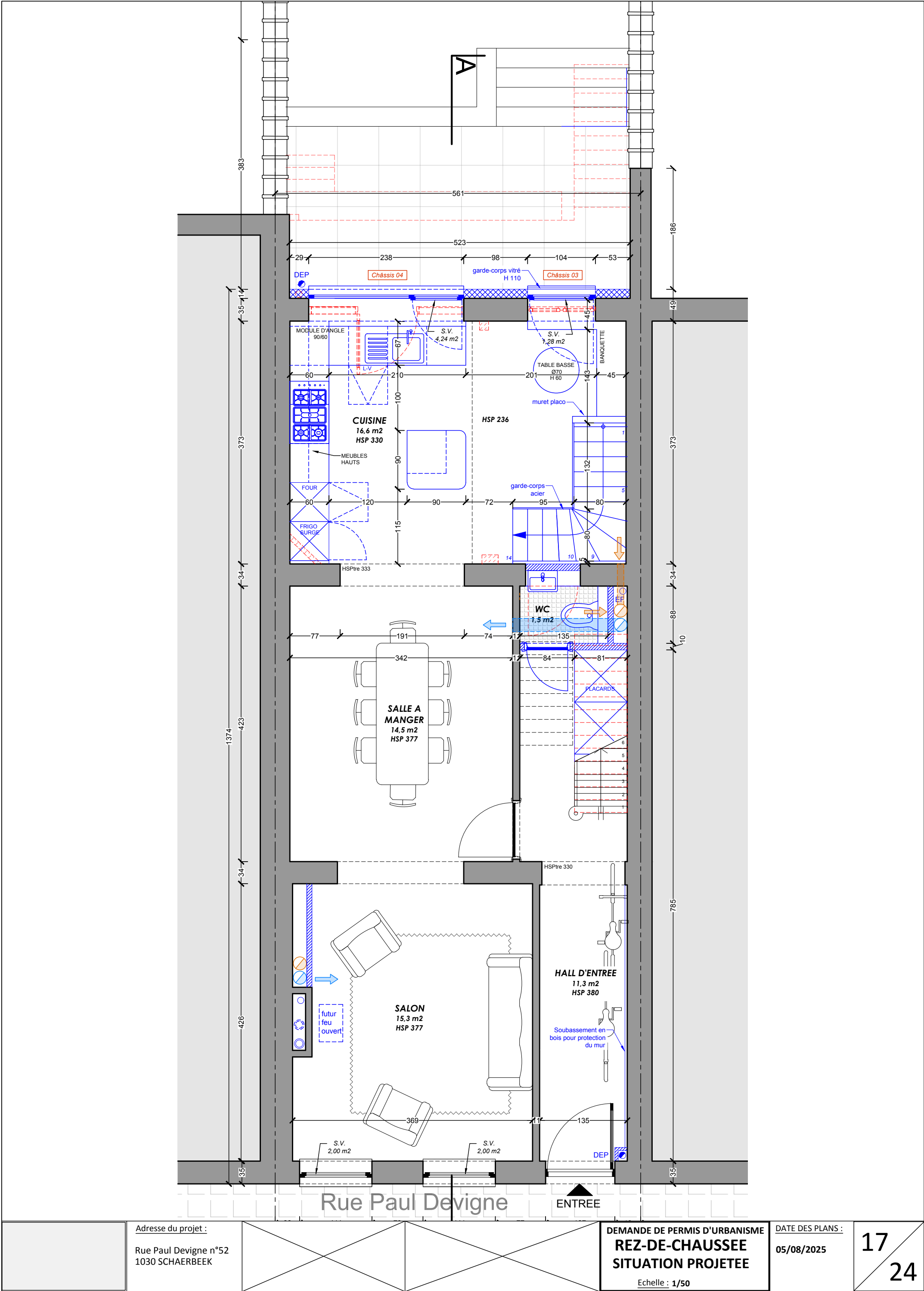

Adresse du projet :
Rue Paul Devigne n°52
1030 SCHAERBEEK

DEMANDE DE PERMIS D'URBANISME
REZ-DE-CHAUSSEE
SITUATION PROJETEE
Echelle : 1/50

DATE DES PLANS :
05/08/2025

17
24

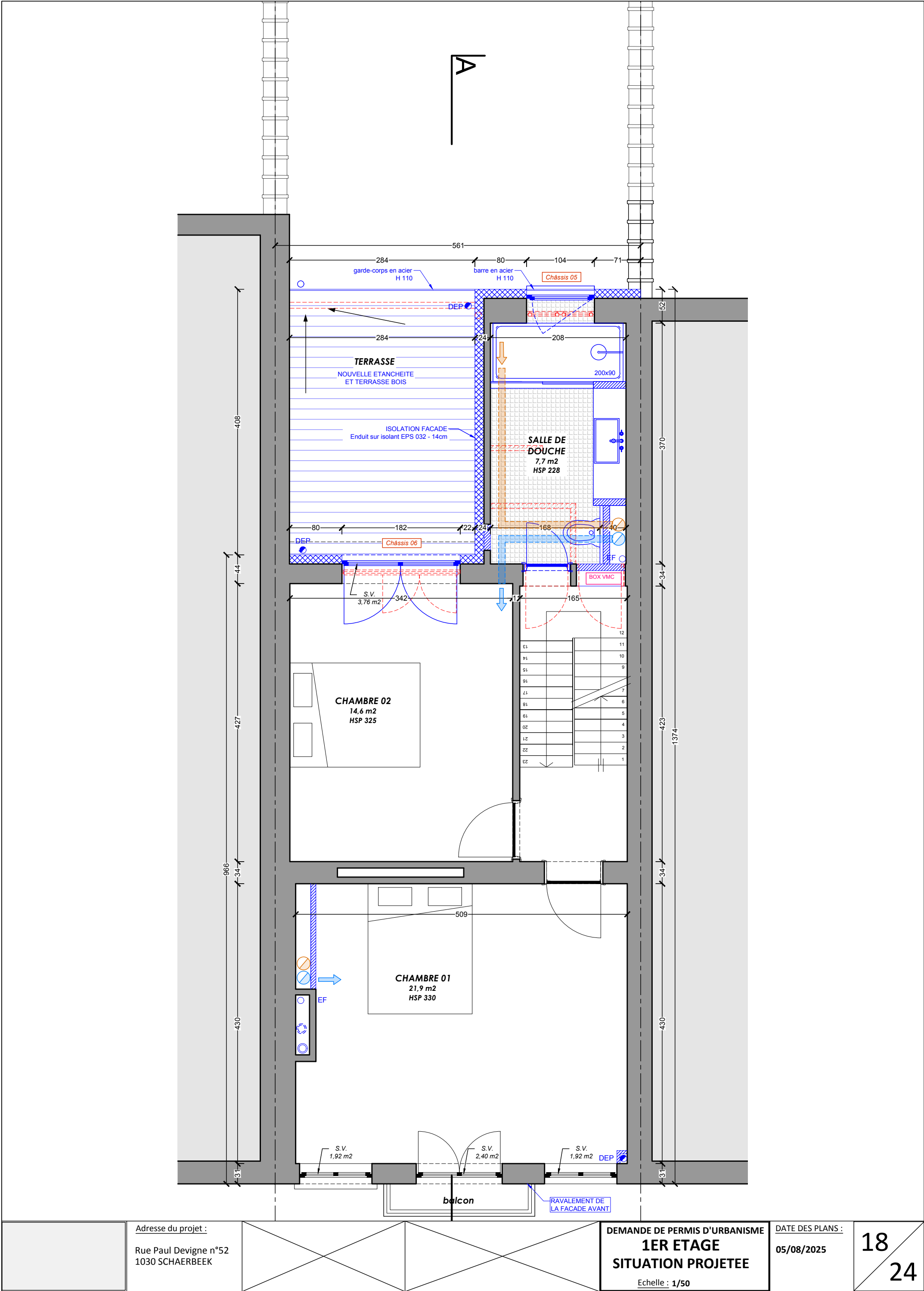

Adresse du projet :
Rue Paul Devigne n°52
1030 SCHAERBEEK

DEMANDE DE PERMIS D'URBANISME
1ER ETAGE
SITUATION PROJETEE
Echelle : 1/50

DATE DES PLANS :
05/08/2025

18
24

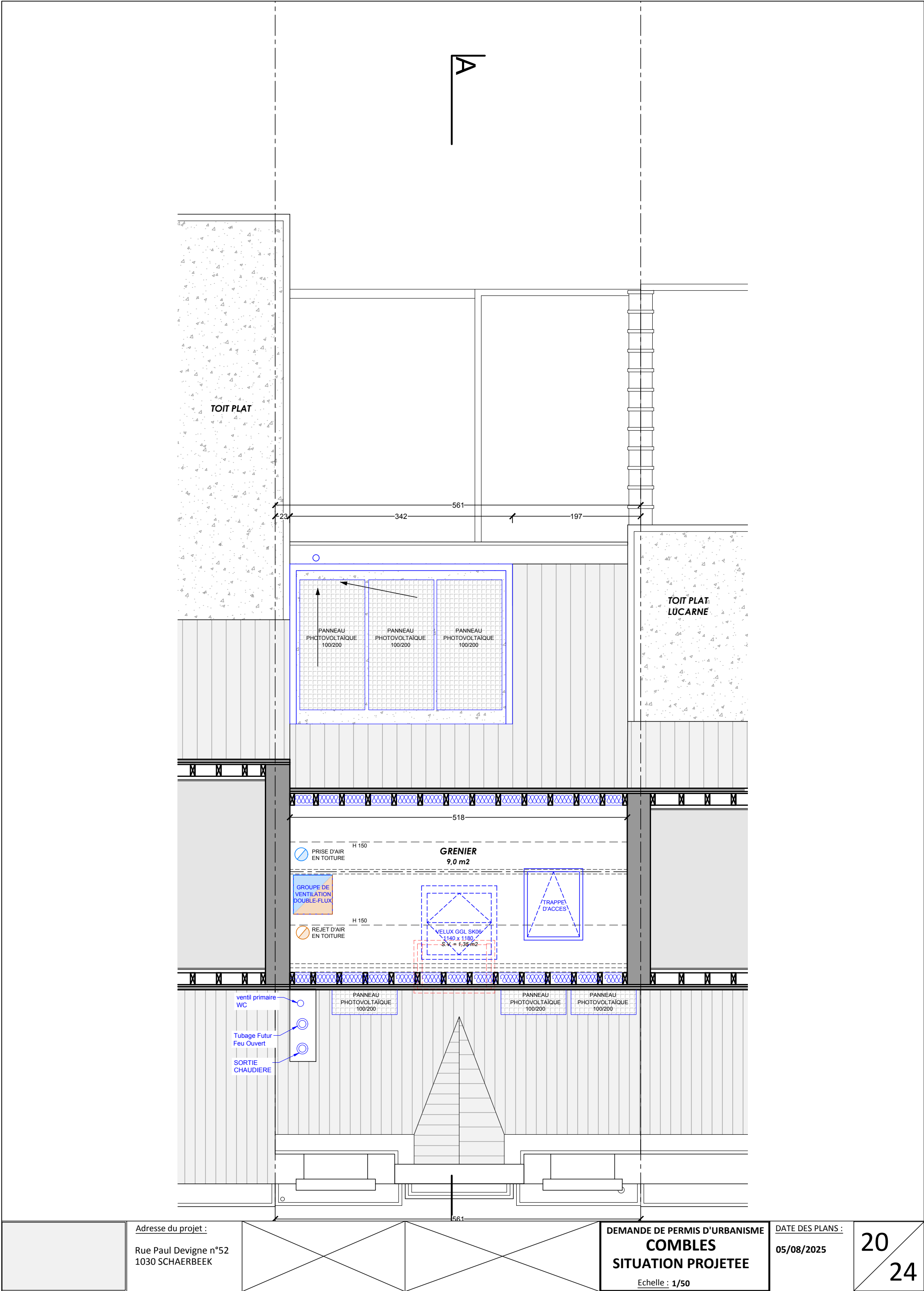

Adresse du projet :

Rue Paul Devigne n°52
1030 SCHAEERBEEK

DEMANDE DE PERMIS D'URBANISME
COMBLES
SITUATION PROJETEE

Echelle : 1/50

DATE DES PLANS :

05/08/2025

20
24

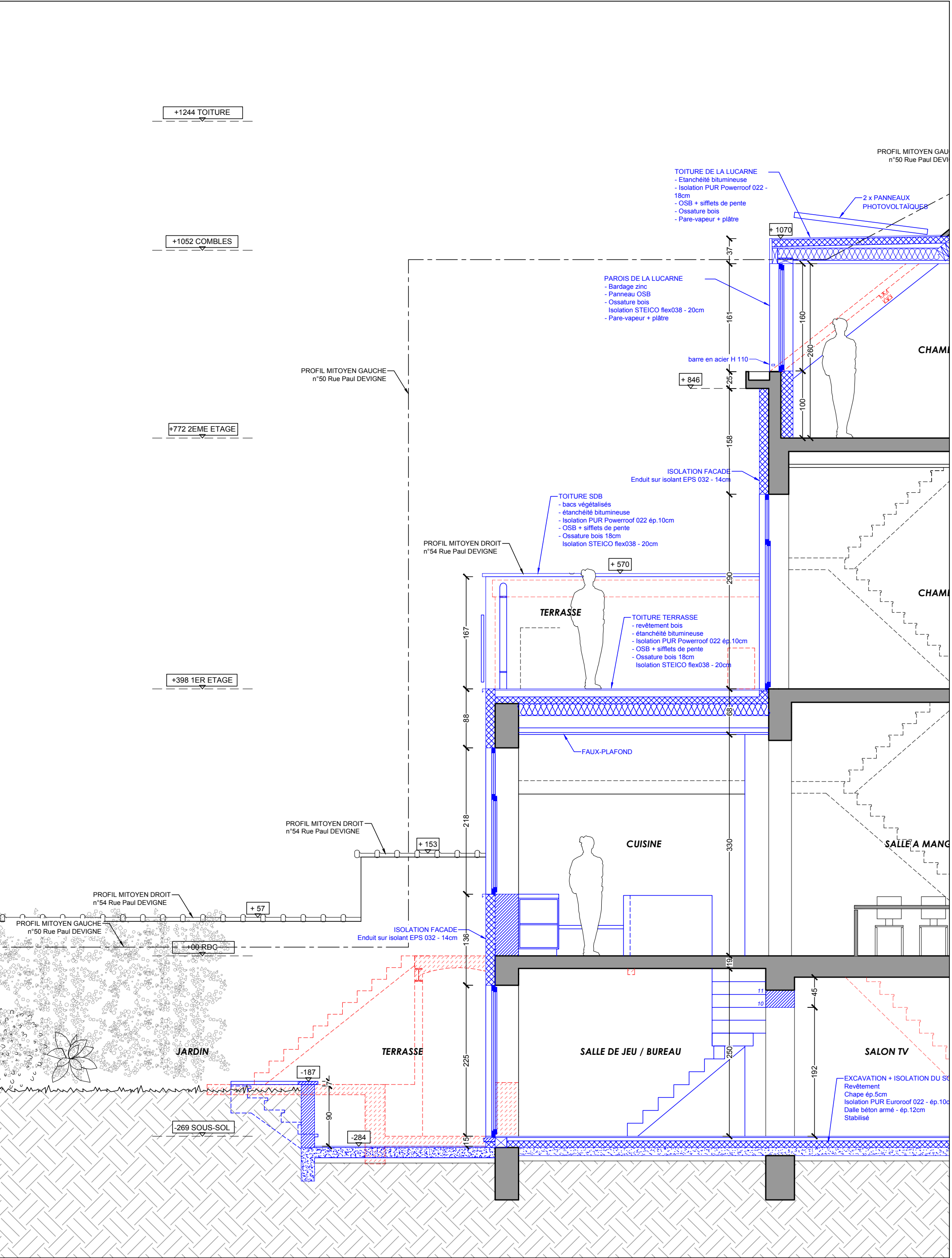

	Adresse du projet : Rue Paul Devigne n°52 1030 SCHAERBEEK		DEMANDE DE PERMIS D'URBANISME COUPE AA (1) SITUATION PROJETEE Echelle : 1/50	DATE DES PLANS : 05/08/2025	21 24
--	---	--	---	--------------------------------	----------

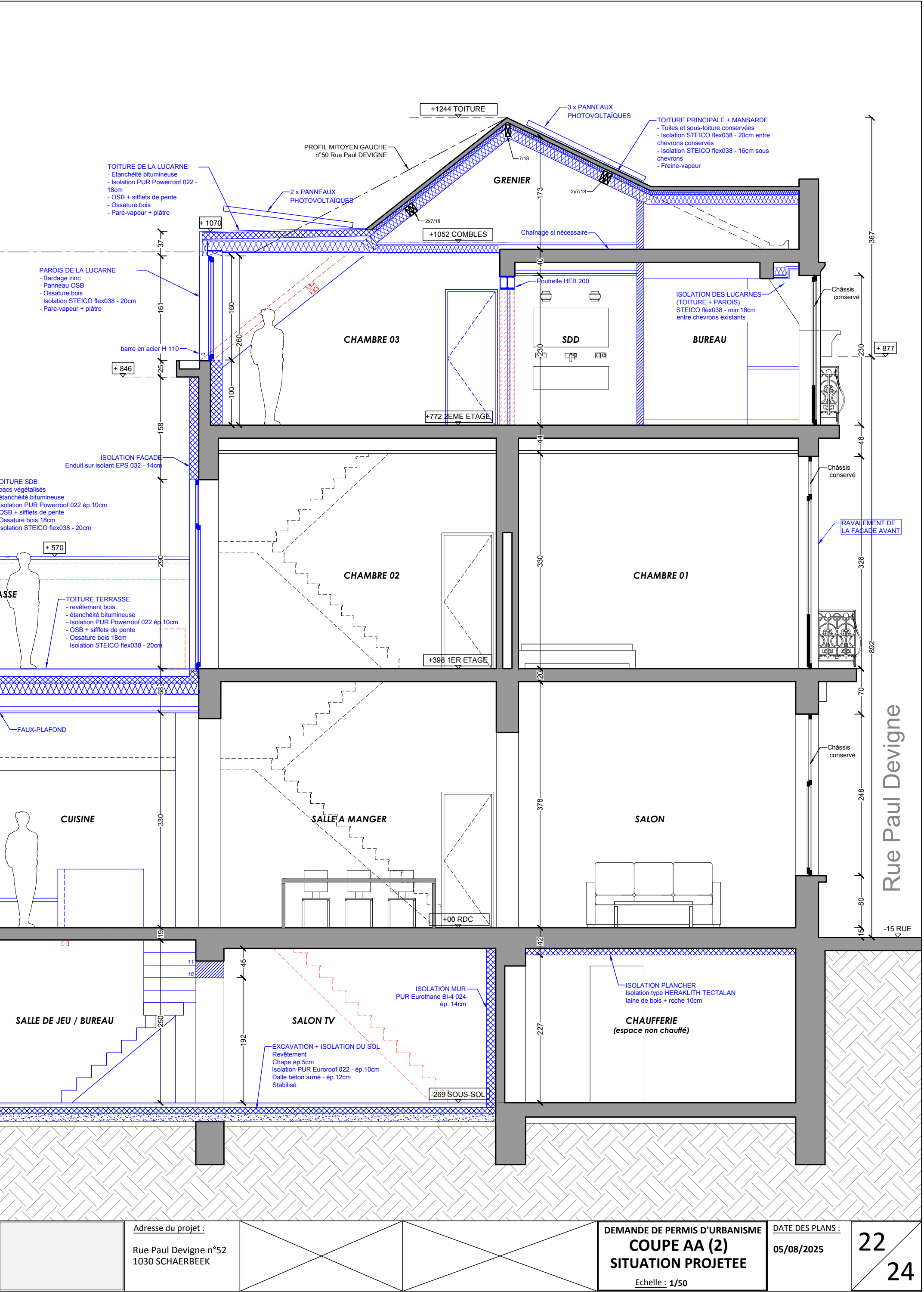

Adresse du projet :

Rue Paul Devigne n°52
1030 SCHAERBEEK

DEMANDE DE PERMIS D'URBANISME
COUPE AA (2)
SITUATION PROJETEE

Echelle : 1/50

DATE DES PLANS :

05/08/2025

22

24

Matériaux de façade - SITUATION PROJETEE

- 1

2

3

4

5

6

7

8

9

10

11

12

13

14

15

16
- Brique ton rouge/brun + vernissée blanc

Zinc naturel

Pierre bleue

Métal peint ton blanc

Métal peint ton noir

Bois peint ton blanc

Tuile en terre cuite ton rouge/brun

Châssis BOIS ton brun foncé - vitrage clair

Châssis ALU ton anthracite - vitrage clair

Enduit sur isolant ton blanc cassé/coquille d'oeuf

Garde-corps vitré - structure acier ton noir

Garde-corps acier thermolaqué ton noir

Bardage zinc prépatiné à joints debout ton anthracite

Métal thermolaqué ton noir

Zinc laqué ton blanc cassé

Bois peint ton anthracite

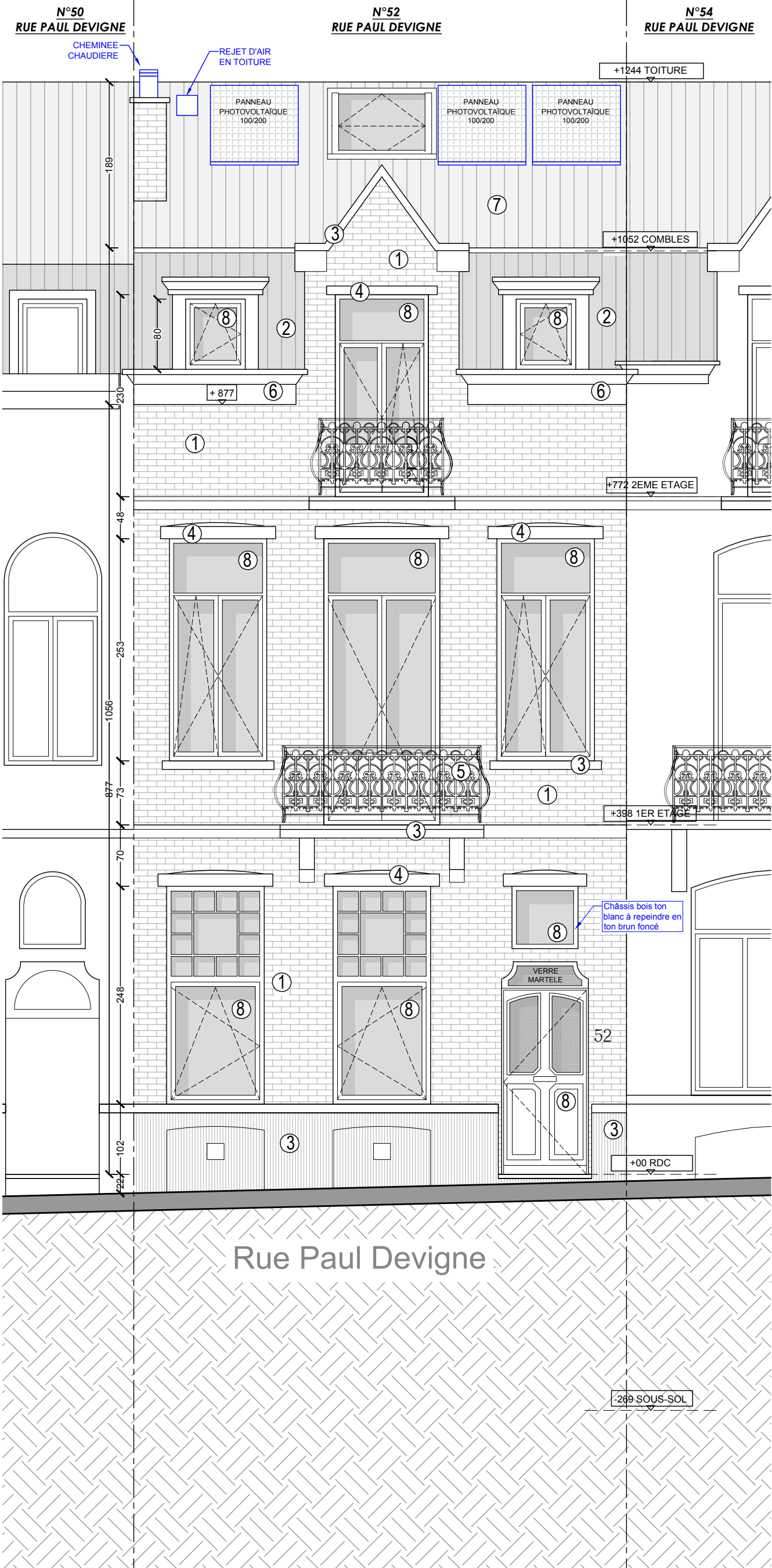

Adresse du projet :

Rue Paul Devigne n°52
1030 SCHAERBEEK

DEMANDE DE PERMIS D'URBANISME
FACADE AVANT
SITUATION PROJETEE

Echelle : 1/50

DATE DES PLANS :
05/08/2025

23
24

Matériaux de façade - SITUATION PROJETEE

- ① Brique ton rouge/brun + vernissée blanc
- ② Zinc naturel
- ③ Pierre bleue
- ④ Métal peint ton blanc
- ⑤ Métal peint ton noir
- ⑥ Bois peint ton blanc
- ⑦ Tuile en terre cuite ton rouge/brun
- ⑧ Châssis BOIS ton brun foncé - vitrage clair
- ⑨ Châssis ALU ton anthracite - vitrage clair
- ⑩ Enduit sur isolant ton blanc cassé/coquille d'oeuf
- ⑪ Garde-corps vitré - structure acier ton noir
- ⑫ Garde-corps acier thermolaqué ton noir
- ⑬ Bardage zinc prépatiné à joints debout ton anthracite
- ⑭ Métal thermolaqué ton noir
- ⑮ Zinc laqué ton blanc cassé
- ⑯ Bois peint ton anthracite

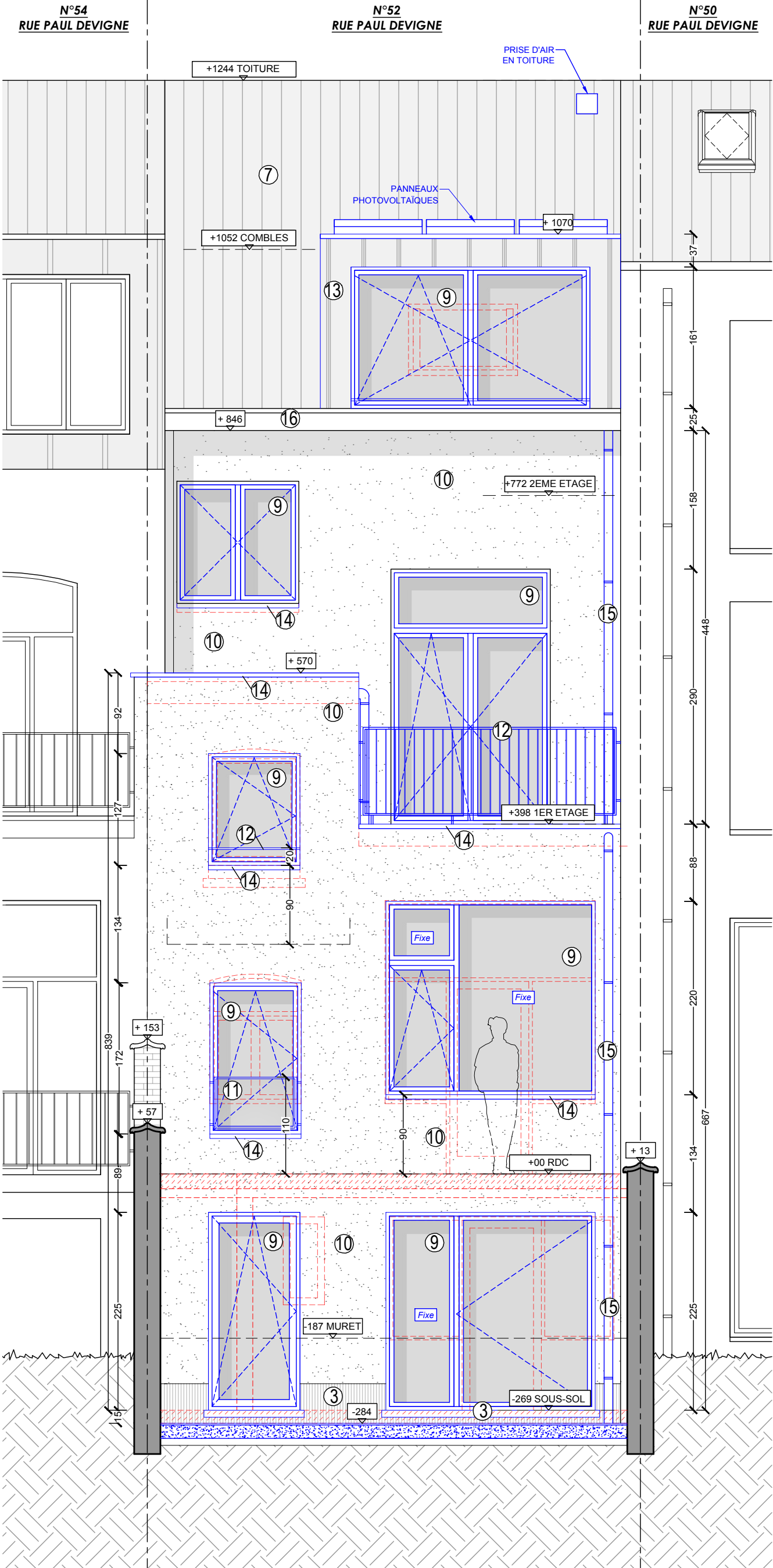

Adresse du projet :
Rue Paul Devigne n°52
1030 SCHAERBEEK

DEMANDE DE PERMIS D'URBANISME
FACADE ARRIERE
SITUATION PROJETEE
Echelle : 1/50

DATE DES PLANS :
05/08/2025

24
24